COEUR DE PETITE CAMARGUE

Partenaires de l'Office de Tourisme

GUIDE HÉBERGEMENTS 2023

Venez découvrir nos différents hébergements, traditionnels ou insolites.
Choisissez votre séjour, au cœur de nos villages ou typique
dans un mas en pleine campagne.

Office de Tourisme

Situation 2
Hôtels & hôtels restaurants 4
Camping-cars 7
Campings 9
Hébergements insolites 11
Gîtes & meublés 13
Chambres d'hôtes 26
Comment venir 32
Signification des symboles 32
Engagements, Classement, Labels et Marques 33

GRAND SITE DE FRANCE

GRANDS SITES Occitanie

LA CAMARGUE GARDOISE, UN TERRITOIRE DOUBLEMENT LABELLISÉ

Au niveau national

En date du 17 janvier 2014, par décision du Ministre alors en charge de l'Ecologie et du Développement Durable, la Camargue gardoise a reçu le label **Grand Site de France** et devient le 14ème. L'obtention de ce label repose sur la richesse de ses paysages de zones humides et vient récompenser la qualité de leur préservation et de leur mise en valeur.

Au niveau régional

Début 2018, la Camargue gardoise a obtenu le label **Grand Site Occitanie/Sud de France** grâce à son patrimoine naturel, culturel et historique exceptionnel qui lui confère une renommée internationale.

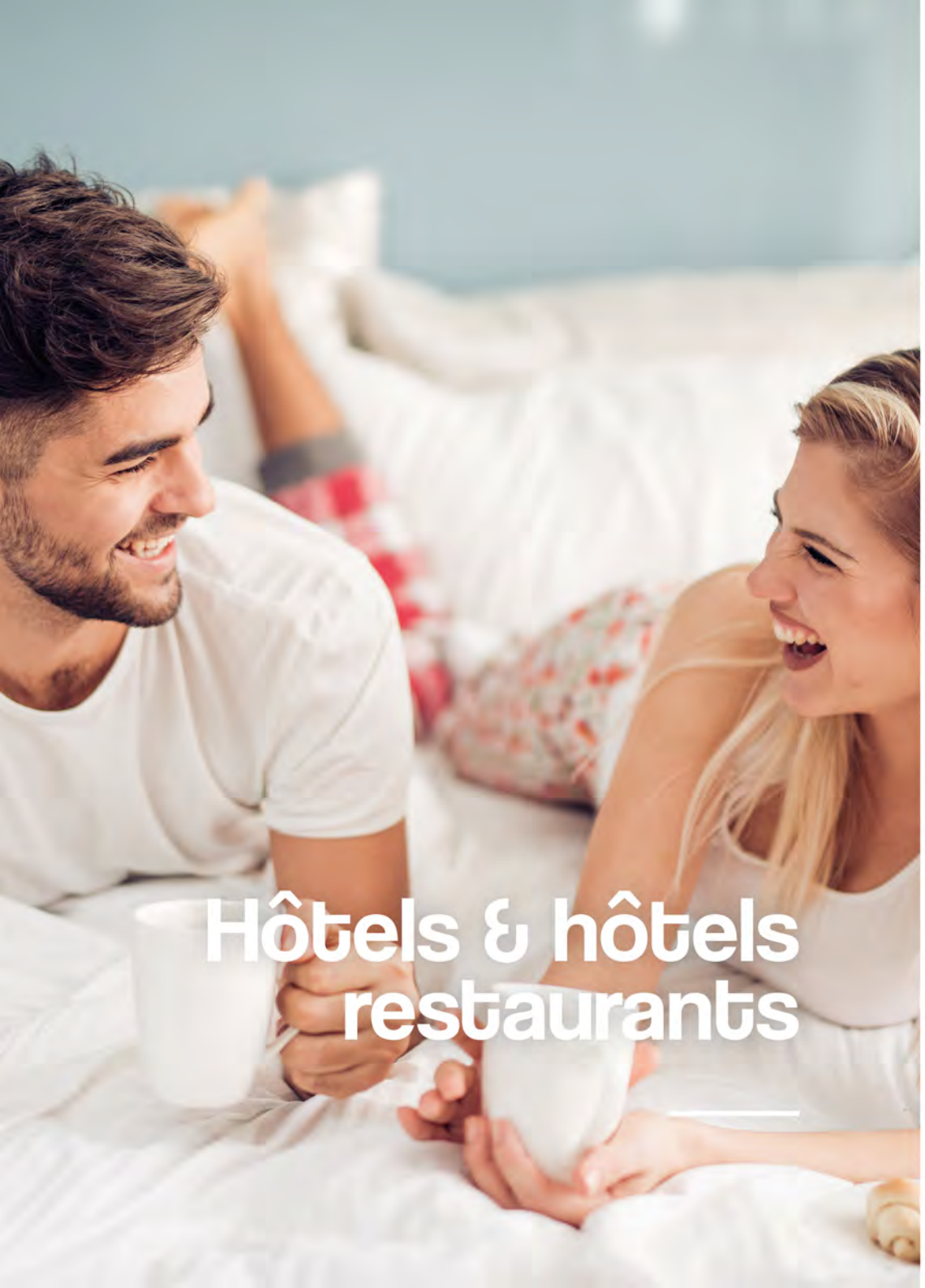

Relais Fasthôtel Nîmes Ouest Lunel Groupe Somnoo

En accès direct à la route des plages, à proximité de l'autoroute. 45 chambres dont 6 en RdC. 5 chambres doubles supérieures avec balnéo. Ouvert toute l'année.

ZA La Peyre - 114 av. La Petite Camargue
30470 AIMARGUES
33 (0)4 66 51 77 34 - 33 (0)6 20 09 33 18
aimargues@fasthotel.com
www.fasthotelnimesouest.com

prix hôtel	petit-déjeuner
mini 52 € maxi 85 €	7,90 €

Aimargues

Hôtel Le Lys D'Or

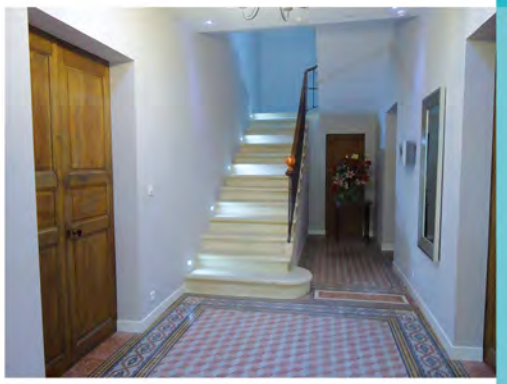

Au cœur de la ville de Vauvert, sur le chemin de St-Jacques. 12 chambres à l'étage d'une capacité de 1 à 4 personnes.
Ouvert toute l'année.

399 rue de la République - 30600 VAUVERT
33 (0)4 66 88 20 65 - 33 (0)6 17 85 28 59
hotel-le-lys-dor@hotmail.com
www.hotel-vauvert.com

prix hôtel	petit-déjeuner
mini 65 € maxi 129 €	adulte 8 € enfant 8 €

Vauvert

Sylvéréal

Hôtel Restaurant Mas de Sylvéréal

Au cœur de la Camargue, à proximité d'une réserve naturelle. 27 chambres pour 1 à 4 personnes, dont 8 en RdC. Cuisine régionale. Ouvert du 27 décembre au 11 novembre.

Rte d'Aigues Mortes - 30600 SYLVEREAL
33 (0)4 66 51 83 88 - 33 (0)6 19 55 60 36
mas.de.sylvereal@hotmail.fr
www.masdesylvereal.com

prix hôtel	prix restaurant	couverts	petit-déjeuner
mini 72 € maxi 125 €	mini 18 € maxi 35 €	80 intérieur 30 extérieur	adulte 9,50 € enfant 6,50 €/9,50 €

Camping-cars

Camping-cars

Aimargues

Camping Bellevue en Camargue

Aire de service camping-car uniquement avec une nuitée. Tarif nuitée camping-car pour 2 pers. : 18€ à 26€ avec électricité, 14€ à 22€ sans électricité.
Ouvert toute l'année.

Ch. des Sarcelles - 30470 AIMARGUES
33 (0)4 66 88 63 75
contact@bellevue-en-camargue.com
www.bellevue-en-camargue.com

Franquevaux

Domaine Bel Air La Côte

Aire d'accueil dans un domaine viticole.
Ouvert toute l'année.

Route de Franquevaux
30640 FRANQUEVAUX
33 (0)4 66 73 30 22
33 (0)6 75 55 28 00
belairlacote@gmail.com

Gallician

Camping Le Mas de Mourgues

Aire de service camping-car uniquement avec une nuitée. Tarif camping-car : la nuit pour 2 personnes, de 23€ à 46€ avec électricité. Ouvert du 07 avril au 24 septembre.

Mas de Mourgues - 30600 GALLICIAN
33 (0)4 66 73 30 88
33 (0)6 86 45 18 69
info@masdemourgues.com
www.masdemourgues.com

Le Cailar

Camargue Autrefois

Aire d'accueil chez le propriétaire. Balades en calèche. Ouvert toute l'année.

Quartier la Galine – 30740 LE CAILAR
33 (0)6 27 89 25 63
contact@camargueautrefois.com
www.camargueautrefois.com

Montcalm

Domaine de Montcalm

Aire d'accueil dans un domaine viticole.
Ouvert toute l'année.

197 rue du château – 30600 MONTCALM
33 (0)4 66 73 51 52
domainedemontcalm@hotmail.fr
www.domainedemontcalm.com

Campings

Aimargues

★★★

Camping Bellevue en Camargue

Sur la route des plages, dans un parc de 3,5 ha. Bar, restauration et animations en saison. 180 emplacements jusqu'à 100 m² ombragés, délimités, 20 mobil-homes 4/6 places. Ouvert toute l'année.

Ch. des Sarcelles - 30470 AIMARGUES
33 (0)4 66 88 63 75
contact@bellevue-en-camargue.com
www.bellevue-en-camargue.com

emplacement la nuit	location la semaine
de 14 € à 26 €	de 280 € à 900 €

Gallician

★★★

Camping Le Mas de Mourgues

Camping familial au cœur du vignoble des Costières de Nîmes. 81 emplacements, 25 mobil-homes de 4 et 6 places, 6 hébergements insolites de 1 à 4 places : Coco Family, Ecrin Cocoon et Tonneau des Costières. Buvette et snack. Ouvert du 07 avril au 24 septembre.

Mas de Mourgues - 30600 GALLICIAN
33 (0)4 66 73 30 88 - 33 (0)6 86 45 18 69
info@masdemourgues.com
www.masdemourgues.com

emplacement la nuit	mobil-homes la semaine	Coco family la semaine	Ecrin Cocoon la semaine	Tonneau des Costières la nuit
de 18 € à 46 €	de 179 € à 1330 €	de 179 € à 728 €	de 199 € à 847 €	de 99 € à 169 €

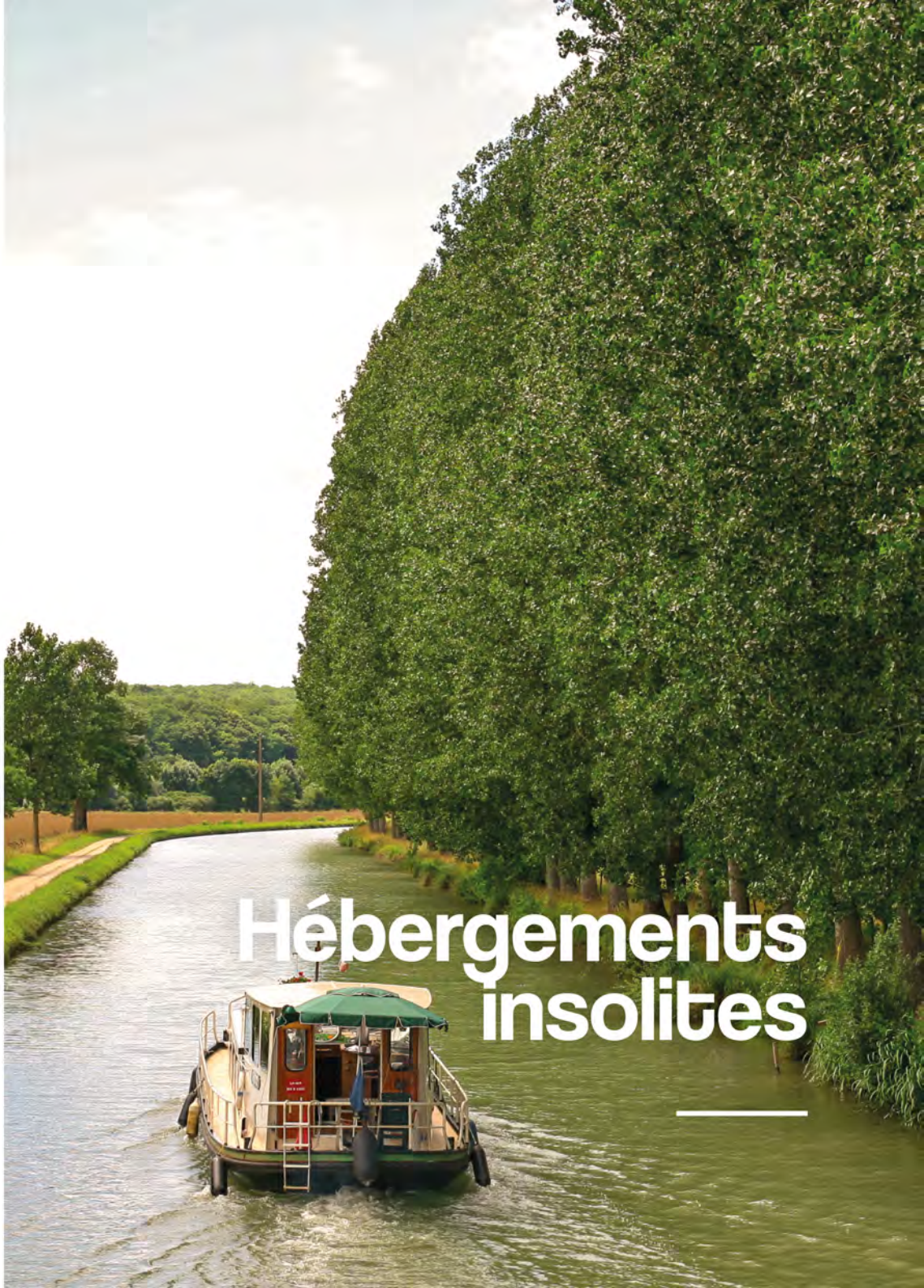

Hébergements insolites

Gallician

Rêves d'Ô en Camargue
Curati Sandrine

Maisons flottantes amarrées au Port de plaisance de Gallician sur le canal du Rhône à Sète. Séjour atypique et cocooning sur nos trois bateaux de 48 m² « Marius, Fanny et César».

400 route des étangs - 30600 GALLICIAN
33 (0)6 65 74 63 68
revesdoencamargue@gmail.com
revesdoencamargue.com

capacité	1 chambre	tarifs nuité
1/4 pers	1 lit 160	min 120 € maxi 215 €

Aimargues

Nouveau

★★★

La Barrack Broc
Bousquet Mireille

Maison de village à étage, de 80 m², indépendante et entièrement rénovée dans un style vintage. Facile d'accès, à proximité des commerces et restaurants.

6 impasse des Coquelicots – 30470 AIMARGUES
33 (0)6 30 00 57 65
mireille.bousquet@orange.fr

capacité	2 chambres	tarifs semaine
4 pers	1 lit 160 1 lit 140 1 lit 90	mini 750 € maxi 850 €

★★

Aux Prés Des Lones
Ribes Aurélien et Roussel Vincent

Idéalement située, maison mitoyenne des propriétaires de 90 m², totalement indépendante et rénovée, en pleine nature avec grand jardin arboré. Présence d'animaux : basse cour, chevaux, chèvre... Location courts séjours possible.

585 chemin des Prés Des Lones - 30620 AUBORD
33 (0)6 19 14 55 29 - 33 (0)6 81 21 32 77
arpro30@gmail.com
aux-pres-des-lones.business.site

capacité	4 chambres	tarifs semaine
8 pers + 2 enfants	1 lit 160 3 lits 140 2 lits 90	mini 600 € maxi 1500 €

Aubord

★★

Le Mas ensoleillé
Pernot Guy

Appartement de 56 m², de plain-pied, donnant sur un espace paysagé au calme d'une villa entièrement rénovée. Location à la semaine ou à la nuitée avec un minimum de 2 nuits.

23 rue des Mallons – 30620 AUBORD
33 (0)6 84 14 68 47 - 33 (0)6 30 56 19 57
guypernot@sfr.fr
www.lemasensoleille.fr

capacité	1 chambre	tarifs semaine
4 pers	1 lit 160	mini 590 € maxi 1200 €

Beauvoisin

Château de Bellefontaine
Bosse Platière Elise

Maison de maître de 350 m², à étage, dans une magnifique bâtisse du XIXe siècle sur une propriété viticole de 50 ha. Possibilité de louer tout le domaine avec grande salle de réception.

Route de Franquevaux - 30640 BEAUVOISIN
33 (0)4 34 03 04 04 - 33 (0)6 44 52 35 84
contact@chateau-bellefontaine.com
www.chateau-bellefontaine.com

capacité	6 chambres	tarifs semaine
14 pers	3 lits 180 9 lits 90	mini 2825 € maxi 6300 €

Gîte « Les anciennes écuries » de 255 m², composé de 2 gîtes mitoyens de plain-pied, sur un grand domaine viticole, au milieu des vignes, surplombant les étangs.

Route de Franquevaux - 30640 BEAUVOISIN
33 (0)4 34 03 04 04 - 33 (0)6 44 52 35 84
contact@chateau-bellefontaine.com
www.chateau-bellefontaine.com

capacité	7 chambres	tarifs semaine
14 pers	2 lits 180 1 lit 160 8 lits 90	mini 2375 € maxi 5250 €

Franquevaux

Château Beaubois
Boyer Jacqueline

Gîte de 60 m² de plain-pied dans mas, mitoyen avec logement du propriétaire dans un domaine viticole.

30640 FRANQUEVAUX
33 (0)4 66 73 30 59 - 33 (0)6 15 90 11 72
chateau-beaubois@wanadoo.fr
www.chateau-beaubois.com

capacité	2 chambres	tarifs semaine
4 pers	1 lit 140 2 lits 90	mini 830 € maxi 1730 €

Mas des Pointes Zapata Pascaline

Gîte « La Paillère » de 80 m², à l'étage, dans mas, mitoyen avec le gîte « l'Atelier » au cœur de la Petite Camargue, entre costières et marais.

287 rue de la Palusette - 30640 FRANQUEVAUX
33 (0)6 59 90 32 43
pascalinezapata@gmail.com

capacité	2 chambres	tarifs semaine
6 pers	1 lit 160 1 lit 140 2 lits 90	mini 550 € maxi 1350 €

Gîte « L'Atelier » de 80 m², à l'étage, dans mas, mitoyen avec le gîte « la Paillère » au cœur de la Petite Camargue, entre costières et marais.

287 rue de la Palusette - 30640 FRANQUEVAUX
33 (0)6 59 90 32 43
pascalinezapata@gmail.com

capacité	2 chambres	tarifs semaine
6 pers	2 lits 140 2 lits 90	mini 550 € maxi 1350 €

Ancienne Abbaye de Franquevaux - Vernet Rémy

Appartement mitoyen « Grand Large » de 90 m², à étage, dans une ancienne abbaye, au cœur d'un hameau.

18 place du Monastère - 30640 FRANQUEVAUX
33 (0)4 66 51 05 75 - 33 (0)6 13 49 09 93
ancienne-abbaye-de-franquevaux@orange.fr
www.ancienne-abbaye.com

capacité	2 chambres	tarifs semaine
5 pers	1 lit 160 1 lit 140 1 lit 90	mini 882 € maxi 1000 €

Ancienne Abbaye de Franquevaux - Vernet Rémy

Appartement mitoyen « Les Templiers » de 155 m², à étage, dans une ancienne abbaye, au cœur d'un hameau.

18 place du Monastère - 30640 FRANQUEVAUX
33 (0)4 66 51 05 75 - 33 (0)6 13 49 09 93
ancienne-abbaye-de-franquevaux@orange.fr
www.ancienne-abbaye.com

capacité	4 chambres	tarifs semaine
8 pers	1 lit 160 1 lit 140 4 lits 90	mini 1764 € maxi 2000 €

Appartement mitoyen « Le Scamandre » de 180 m², à étage, dans une ancienne abbaye, au cœur d'un hameau.

18 place du Monastère - 30640 FRANQUEVAUX
33 (0)4 66 51 05 75 - 33 (0)6 13 49 09 93
ancienne-abbaye-de-franquevaux@orange.fr
www.ancienne-abbaye.com

capacité	3 chambres	tarifs semaine
10 pers	1 lit 180 1 lit 160 1 lit 140 3 lits 90	mini 1470 € maxi 1665€

Appartement mitoyen « Les Anciennes Écuries » de 180 m², à étage, dans une ancienne abbaye, au cœur d'un hameau.

18 place du Monastère - 30640 FRANQUEVAUX
33 (0)4 66 51 05 75 - 33 (0)6 13 49 09 93
ancienne-abbaye-de-franquevaux@orange.fr
www.ancienne-abbaye.com

capacité	4 chambres	tarifs semaine
10 pers	1 lit 180 2 lits 160 4 lits 90	mini 1764 € maxi 2000 €

Franquevaux

Ancienne Abbaye de Franquevaux
Vernet Rémy

Appartement mitoyen « Le Camargue » de 80 m², à l'étage, dans une ancienne abbaye, au cœur d'un hameau.

18 place du Monastère - 30640 FRANQUEVAUX
33 (0)4 66 51 05 75 - 33 (0)6 13 49 09 93
ancienne-abbaye-de-franquevaux@orange.fr
www.ancienne-abbaye.com

capacité	2 chambres	tarifs semaine
4 pers	1 lit 160 2 lits 90	mini 882 € maxi 1000 €

Appartement mitoyen « Lou Pitchoun » de 65 m², à étage, dans une ancienne abbaye, au cœur d'un hameau.

18 place du Monastère - 30640 FRANQUEVAUX
33 (0)4 66 51 05 75 - 33 (0)6 13 49 09 93
ancienne-abbaye-de-franquevaux@orange.fr
www.ancienne-abbaye.com

capacité	2 chambres	tarifs semaine
5 pers	1 lit 160 1 lit 140 1 lit 90	mini 882 € maxi 1000 €

Gallician

Mas du notaire

Maison indépendante « La Maison du Notaire » de 165 m², à étage, au Mas du Notaire, domaine viticole à Gallician. Location du 05 janvier au 15 décembre.

Mas du Notaire – 30600 GALLICIAN
33 (0)4 67 60 55 34 - 33 (0)7 50 01 28 87
contact@lesdomainesjeanpierrerambier.com
www.famillerambier.com

capacité	2 chambres	tarifs semaine
6 pers	3 lits 160	mini 800 € maxi 1200 €

Mas du notaire

Appartement « La Minute » de 95 m², au 1er étage, au Mas du Notaire, domaine viticole à Gallician.

Mas du Notaire – 30600 GALLICIAN
33 (0)4 67 60 55 34 - 33 (0)7 50 01 28 87
contact@lesdomainesjeanpierrerambier.com
www.famillerambier.com

capacité	1 chambre	tarifs semaine
2 pers	1 lit 160	mini 500 € maxi 810 €

Mas Béata
Tourlonias Jean-Luc

Appartement « Syrah » de 80 m² à l'étage, dans mas du propriétaire. Possibilité de location courts séjours.

Rte de la Laune - 30600 GALLICIAN
33 (0)4 66 35 01 75 - 33 (0)6 08 68 78 05
info@gitemasbeata.com
www.gitemasbeata.com

capacité	3 chambres	tarifs semaine
4/6 pers	2 lits 160 2 lits 90	mini 900 € maxi 1200 €

Appartement « Cinsault » de 80 m² à mi-étage, dans mas du propriétaire. Possibilité de location courts séjours.

Rte de la Laune - 30600 GALLICIAN
33 (0)4 66 35 01 75 - 33 (0)6 08 68 78 05
info@gitemasbeata.com
www.gitemasbeata.com

capacité	3 chambres	tarifs semaine
5 pers	2 lits 160 1 lit 90	mini 900 € maxi 1200 €

Gallician

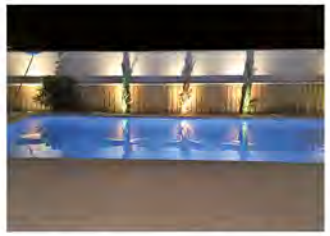

Mas Béata
Tourlonias Jean-Luc

Maison de 174 m² à étage, dans mas du propriétaire. Possibilité de location courts séjours.

Rte de la Laune - 30600 GALLICIAN
33 (0)4 66 35 01 75 - 33 (0)6 08 68 78 05
info@gitemasbeata.com
www.gitemasbeata.com

capacité	6 chambres	tarifs semaine
11 pers	4 lits 160 3 lits 90	mini 1800 € maxi 2200 €

Mas Les Hourtès
Agnel Marie & Jean-Elie

Gîte « Le Moulin » de 115 m², à étage, dans un mas au milieu des prés, où pâturent chevaux et taureaux de la manade. Possibilité location courts séjours et salle de réception pour tout évènement.

Mas Les Hourtès - 30740 LE CAILAR
33 (0)6 12 33 57 48
manadeagnel@gmail.com
www.manadeagnel.com

capacité	2 chambres	tarifs semaine
4-8 pers	2 lits 140	mini 720 € maxi 1050 €

Gîte « Le Mazet » de 95 m², en rez-de-chaussée, dans un mas au milieu des prés, où pâturent chevaux et taureaux de la manade. Possibilité de location courts séjours et salle de réception pour tout évènement.

Mas Les Hourtès - 30740 LE CAILAR
33 (0)6 12 33 57 48
manadeagnel@gmail.com
www.manadeagnel.com

capacité	2 chambres	tarifs semaine
4-6 pers	2 lits 140	mini 600 € maxi 900 €

Mas de la Jasse du Barry
Ravailler Stéphane

Gîte de 120 m² à étage, dans un mas, mitoyen avec logement du propriétaire. Possibilité de location courts séjours et grande salle de réception de 120 m² pour tout évènement.

Rte du Pont des Tourradons - 30740 LE CAILAR
33 (0)6 81 91 92 85
steph.ravailler@free.fr
www.masdubarry.com

capacité	3 chambres	tarifs semaine
8 (+1) pers	2 lits 140 5 lits 90	mini 530 € maxi 1100 €

L'Atelier de Marie
Gentes Audrey

Maison de village de 100 m², à étage, dans un lieu atypique, au centre du village. Possibilité de location à la nuitée ou courts séjours.

38 boulevard Gambetta - 30740 LE CAILAR
33 (0)6 12 52 46 40
audrey.izquierdogentes@gmail.com

capacité	2 chambres	tarifs semaine
6 pers	3 lits 140	mini 462 € maxi 742 €

La Maison des Hirondelles
Blanc Jacky

Appartement de 43 m² avec entrée indépendante, à l'étage, dans maison de village.

3 rue Emile Zola - 30740 LE CAILAR
33 (0)4 66 73 79 33 - 33 (0)6 48 77 34 55
jacpau@outlook.fr

capacité	1 chambre	tarifs semaine
4 pers	1 lit 140 2 lits 90	mini 390 € maxi 500 €

Montcalm

Les Pierrades
Rutyna Virginie

Appartement de 71 m² à étage, dans un hameau, mitoyen dans le mas du propriétaire.

106 rue du Château de Montcalm
30600 MONTCALM
33 (0)4 66 73 52 72 - 33 (0)6 51 31 48 82
contact@lespierrades.fr
www.lespierrades.fr

capacité	2 chambres	tarifs semaine
5 pers	1 lit 140 3 lits 90	mini 445 € maxi 640 €

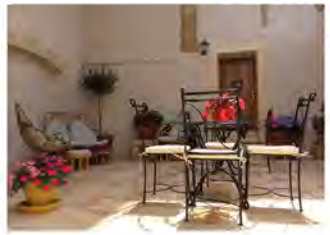

Chez Rémyette
Garcia Gilberte & Raymond

Maison de village individuelle de 91 m², à étage, en centre ville avec cour intérieure de 51 m². Possibilité de location courts séjours.

8 rue Posquière - 30600 VAUVERT
33 (0)6 03 10 04 87
natemi@club-internet.fr

capacité	3 chambres	tarifs semaine
4 pers + 1 enfant	1 lit 160 1 lit 140 1 lit 90	mini 650 € maxi 850 €

Vauvert

Nouveau

La remise du Grec
Garcia Gilberte & Raymond

Maison de village mitoyenne de 44 m², à étage, en centre ville. Possibilité de location courts séjours.

1 rue Baisedonne - 30600 VAUVERT
33 (0)6 03 10 04 87
natemi@club-internet.fr

capacité	1 chambre	tarifs semaine
2 pers	1 lit 160	mini 485 € maxi 525 €

Au Pin Parasol
Cosoleto Claudine & Jean

Gîte « Aux trois Oliviers » de 53 m², au rez-de-chaussée, dans une villa récente sur les hauteurs de Vauvert. Possibilité de location courts séjours.

197 rue du Creux des Mages - 30600 VAUVERT
33 (0)7 81 08 65 30 - 33 (0)6 70 19 89 50
contact.aupinparasol@gmail.com

capacité	2 chambres	tarifs semaine
4 pers	1 lit 140 2 lits 90	mini 812 € maxi 812 €

Envie de Sud
Nyffeler Ursula

Appartement "Grand bonheur privé" de 50 m², situé à l'étage, dans une maison de village.

22 rue Broussan - 30600 VAUVERT
33 (0)4 66 88 67 01
reservation@enviedesud.com
www.enviedesud.com

capacité	2 chambres	tarifs semaine
4 pers	1 lit 160 3 lits 90	mini 1070 € maxi 1260 €

Appartement «Flamants roses» de 30 m², situé à l'étage, dans une maison de village. Location à la semaine ou à la nuitée avec un minimum de 4 nuits.

22 rue Broussan - 30600 VAUVERT
33 (0)4 66 88 67 01
reservation@enviedesud.com
www.enviedesud.com

capacité	1 chambre	tarifs semaine
2 pers	1 lit 160	mini 536 € maxi 662 €

Vauvert

La Colline Bleue Tirmarche

Villa indépendante de 133 m², de plain-pied, avec vue panoramique à quelques mètres du centre ville. Possibilité de location courts séjours.

334 rue Louis Braille - 30600 VAUVERT
33 (0)6 85 80 99 55
lacollinebleue@hotmail.com

capacité	3 chambres	tarifs semaine
6 pers	1 lit 160 1 lit 140 2 lits 90	mini 550 € maxi 990 €

Nouveau

Le Loft Sarguet Geneviève

Loft indépendant de 65 m², de plain-plied, au 1er étage avec vue sur cour arborée, à proximité des commerces. Location à la semaine ou courts séjours avec un minimum de 3 nuitées.

68 rue Pleignol - 30600 VAUVERT
33 (0)6 81 59 16 35
genevieve.sarguet@wanadoo.fr

capacité	1 chambre	tarifs semaine
2 pers	1 lit 140	mini 350 € maxi 420 €

Le Gîte de vacances Jolivel Bertrand

Appartement de 36 m², à l'étage, dans maison de village, dans le centre de Vauvert, à proximité des commerces et du marché d'été. Possibilité de location à la nuitée avec un minimum de 2 nuits.

13 impasse des Capitaines - 30600 VAUVERT
33 (0)6 62 62 27 07
b.jolivel@gmail.com

capacité	1 chambre	tarifs semaine
2 pers	1 lit 140	mini 360 € maxi 380 €

Les gîtes sous l'Olivier Soulage Christine

Le Mazet sous l'Olivier, petit mazet de village indépendant, de 24 m², à étage. Location à la nuitée et à la semaine.

319 rue Emile Jamais - 30600 VAUVERT
33 (0)6 51 13 84 76
lemazetvauvert@sfr.fr
lesgitesousloliviercamargue.fr

capacité	1 chambre	tarifs semaine
2 à 4 pers	1 lit 140	mini 500 € maxi 500 €

Le Castellas, maison de village indépendante, de 34 m², de plain-pied. Location à la nuitée ou à la semaine.

319 rue Emile Jamais - 30600 VAUVERT
33 (0)6 51 13 84 76
lemazetvauvert@sfr.fr
lesgitesousloliviercamargue.fr

capacité	1 chambre	tarifs semaine
4 pers.	1 lit 140 1 lit 90	mini 580 € maxi 580 €

Studio Rouge Tribolet Denise

Appartement mitoyen dans villa, de 40 m², à étage.

2576 chemin des Canaux - 30600 VAUVERT
33 (0)4 66 88 28 51 - 33 (0)6 71 93 24 42
denise.tribolet@hotmail.fr

capacité	2 chambres	tarifs semaine
4 pers	4 lits 90	mini 500 € maxi 550 €

Chez Véronique et Didier
Montet Véronique

Suite familiale ou chambre, à l'étage d'une belle maison vigneronne. Petit déjeuner compris.

41 avenue des Anciens Combattants
30470 AIMARGUES
33 (0)6 84 15 44 64
montetveronique5@free.fr
chez-veronique-et-didier.com

	capacité	tarif nuit
1 suite familiale	mini 2 pers maxi 4 pers	mini 70 € maxi 95 €

La Bergerie Douceur
Pelouin Desgranges Murielle

Chambres en rez-de-chaussée et étage, pour une parenthèse de calme et de détente. Petit déjeuner inclus. Table d'hôtes sur réservation.

17 chemin des Mas - 30620 AUBORD
33 (0)4 66 53 77 32 - 33 (0)7 86 72 90 35
labergeriedouceur@gmail.com
www.labergeriedouceur.fr

	capacité	tarif nuit
4 chambres individuelles	mini 1 pers maxi 3 pers	mini 90 € maxi 135 €

Manade Saint Louis
Groul Jean-Claude

Chambres en rez-de-chaussée et étage, dans un mas, avec vue panoramique sur la manade. Petit-déjeuner inclus. Location de février à novembre.

Mas de la Paix - Rte d'Aigues Mortes
30600 MONTCALM
33 (0)6 25 73 84 85 - 33 (0)6 11 42 24 14
jeanclaude.groul@wanadoo.fr
www.manade-saint-louis.camargue.fr

	capacité	tarif nuit
4 chambres individuelles	mini 1 pers maxi 2 pers	mini 110 € maxi 110 €
	capacité	**tarif nuit**
1 suite familiale	mini 1 pers maxi 4 pers	mini 110 € maxi 130 €

Aimargues

Aubord

Montcalm

Au Pin Parasol
Cosoleto Claudine & Jean

Chambre de 10 m² et chambre familiale de 23,5 m² en rez-de-chaussée, dans une villa avec vue exceptionnelle. Petit déjeuner compris.

197 rue du Creux des Mages - 30600 VAUVERT
33 (0)7 81 08 65 30 - 33 (0)6 70 19 89 50
contact.aupinparasol@gmail.com

	capacité	tarif nuit
1 chambre individuelle	mini 1 pers maxi 2 pers	mini 80 € maxi 87 €
	capacité	**tarif nuit**
1 suite familiale	mini 2 pers maxi 4 pers	mini 145 € maxi 155 €

Envie de Sud - Nyffeler Ursula

Chambres en rez-de-chaussée et à l'étage, dans une splendide maison vigneronne au centre ville. Petit déjeuner gourmet compris. Table d'hôtes. Salle de séminaire séjour groupe pour maximum 14 personnes.

22 rue Broussan - 30600 VAUVERT
33 (0)4 66 88 67 01
reservation@enviedesud.com
www.enviedesud.com

	capacité	tarif nuit
2 chambres individuelles	mini 1 pers maxi 2 pers	mini 90 € maxi 125 €
	capacité	**tarif nuit**
1 suite familiale	mini 1 pers maxi 4 pers	mini 105 € maxi 185 €

La Maison de la Porte Saint Louis
Broues Sylvie

Chambres « Suite des Costières » en rez-de-chaussée et « La Petite Camargue » à l'étage, dans maison de village. Petit déjeuner compris. Table d'hôtes sur réservation.

180 rue Carnot - 30600 VAUVERT
33 (0)4 66 88 93 77 - 33 (0)6 09 93 86 22
sylviebroues@hotmail.fr

	capacité	tarif nuit
2 chambres individuelles	mini 1 pers maxi 3 pers	mini 65 € maxi 90 €

Couleurs du Sud
Goncalves Richard

Chambres spacieuses à l'étage d'une maison de famille, proches de toutes les commodités, en centre ville.

242 rue des Capitaines - 30600 VAUVERT
33 (0)6 13 11 68 88
ricg640514@gmail.com
www.couleursdusud30600.com

	capacité	tarif nuit
2 chambres individuelles	mini 1 pers maxi 2 pers	mini 69 € maxi 69 €

L'accueil Naturel
Lorthiois Bruno

Chambre dortoir de plain-pied, de 35 m², dans un coin de nature, au cœur d'une propriété de 2 hectares. Lieu alternatif, hébergement éco-conçu. Petit déjeuner en sus.

1617 chemin des Canaux - 30600 VAUVERT
33 (0)6 60 71 46 91
altereco30@gmail.com
www.altereco30.com

	capacité	tarif nuit	Petit déjeuner
1 chambre individuelle	mini 1 pers maxi 5 pers	mini 15 € maxi 75 €	5 €

La Vigneronne des Costières
Meriguet Olivier

Chambres à l'étage, dans une maison de maître au centre ville de Vauvert, proche de toutes les commodités. Petit déjeuner compris.

467 rue de la République - 30600 VAUVERT
33 (0)6 61 58 32 65
vigneronnedescostieres@gmail.com

	capacité	tarif nuit
4 chambres individuelles	mini 1 pers maxi 2 pers	mini 82 € maxi 144 €
	capacité	**tarif nuit**
1 suite familiale	mini 2 pers maxi 2 pers + 2 enfants	mini 90 € maxi 130 €

Vauvert

Chambres d'hôtes

Le Louvre
Orlewski Martine

Chambres à l'étage, dans une maison de village, au cœur du centre ville. Petit déjeuner compris.

5 rue Victor Hugo - 30600 VAUVERT
33 (0)6 07 70 69 05
orlewski.martine@gmail.com
www.lelouvrevauvert.info

	capacité	tarif nuit
4 chambres individuelles	mini 1 pers maxi 2 pers	mini 61 € maxi 80 €

Mas Tolosan
Sahraoui-Bischoff Khadija

Chambres de 20 m² à l'étage dans un mas. Petit déjeuner compris. Salle pour séminaire 15 personnes.

166 rue du Milan - 30600 VAUVERT
33 (0)6 03 44 98 69
info@mastolosan.com
www.mastolosan.com

	capacité	tarif nuit
4 chambres individuelles	mini 1 pers maxi 3 pers	mini 75 € maxi 120 €

Nouveau

Sous le soleil ou sous les Étoiles
Planche Loïc

Chambre de 11 m² en rez-de-chaussée pour un séjour zen en toute intimité. Solarium de 20 m² et patio, tous ces espaces sont privatifs et vous sont réservés.

391 rue Fernand Granon - 30600 VAUVERT
33 (0)6 62 72 10 10
surf30@orange.fr

	capacité	tarif nuit
1 chambre individuelle	mini 1 pers maxi 2 pers	mini 115 € maxi 150 €

Le réseau des Ecopasseurs du Païs

L'Office de Tourisme est partenaire du réseau des Ecopasseurs du Païs.
Ce sont des professionnels du tourisme engagés dans une démarche de développement durable qui vous proposent une offre touristique de qualité basée sur une rencontre authentique, le partage des savoirs, dans le respect et la préservation des sites.

Taxe de séjour

Elle est perçue par l'ensemble des hébergeurs du territoire de Cœur de Petite Camargue : hôtels, meublés, village de vacances, campings, chambres d'hôtes, port de plaisance... Elle est calculée en fonction du classement de l'hébergement, du nombre de jours et du nombre de personnes séjournant dans celui-ci.

Des exonérations sont mises en place notamment pour les mineurs. Les tarifs de la taxe de séjour et les exonérations sont obligatoirement affichés par les logeurs. Ils ont également pour obligation de la collecter auprès de leur clientèle. Elle est destinée à financer les actions de développement touristique sur nos cinq communes.

Pour tout complément d'information, n'hésitez pas à contacter l'Office de Tourisme.

Guide hébergements 2023

Les informations, bien que sérieuses et vérifiées, peuvent être soumises à des erreurs ou des changements de dernière minute. En aucun cas, la responsabilité de l'Office de Tourisme ne peut être engagée.

Une liste exhaustive des hébergements non partenaires à l'Office de Tourisme Cœur de Petite Camargue est à votre disposition sur demande.

Crédits photos :
Simon Baudouin du Syndicat Mixte de la Camargue gardoise, les partenaires de l'Office de Tourisme, Gard Tourisme et l'Office de Tourisme, Cyril Devauchaux, Karine Groul, Delta Victor, Shutterstock, Pixabay.

Engagements, Classement, Labels et Marques

L'Office de Tourisme vous écoute !

L'Office de Tourisme est dans une démarche de qualité et s'engage à prendre en compte vos suggestions et réclamations.
Pour cela vous pouvez **scanner le QR Code** ou bien rendez-vous sur l'adresse : **https://questionnaire-qualite-tourisme.fr/qt123008**

- Classement Atout France de 1 à 5 étoiles
- Accueil Camping-cars
- Qualité Tourisme
- Flower campings
- Qualité Tourisme Occitanie « Sud de France »
- Accueil pélerins
- Chambre d'hôtes référence®
- Vignobles et Découvertes
- Clévacances de 1 à 5 clés
- Carte de réduction Camping-cars
- Bed and Business
- Accueil vélo
- Gîtes de France de 1 à 5 épis

Signification des symboles

- Anglais
- Terrasse
- Accès handicapés
- Jardin
- Animaux admis
- Cour
- Climatisation
- Aire de jeux
- Lave vaisselle
- Barbecue
- Lave linge
- Mezzanine
- Sèche linge
- Location draps compris
- Jacuzzi
- Piscine
- Parking
- Parking privé
- Garage
- Parking Bus
- Camping-car
- Bar buvette
- Boutique de vente
- Télévision
- Point web
- Wifi
- Carte bancaire
- Chèques
- Virement
- Chèques vacances
- Tickets restaurant

Comment venir

En avion

Aéroport Nîmes Grande Provence Méditerranée
Nîmes-Alès-Camargue-Cévennes
www.nimes-aeroport.com
Tél : 04 66 70 49 49.

Vols Ryanair
Réservations sur www.ryanair.com

Liaisons quotidiennes avec la Grande Bretagne : aéroports de Londres-Luton et Stansted, la Belgique et le Maroc et l'Irlande.

Aéroport international
Montpellier Méditerranée
www.montpellier.aeroport.fr
Tel : 0 825 830 003

En train

À bord du TGV Méditerranée

Gare SNCF Nîmes
Informations et réservations au 08 36 35 35 35 ou sur www.voyages-sncf.com

Trajets Paris / Nîmes au départ de la Gare de Lyon (durée : 3h00) et au départ de l'aéroport Roissy Charles de Gaulle (durée : 3h30).

Lignes Bruxelles / Nîmes (durée 5h25).

À bord du TER Occitanie (ter et bus)

N° vert (gratuit depuis un poste fixe) : 0800 31 31 31
www.ter.sncf.com/occitanie

Votre gare la plus proche : **Gare de Vauvert**
Ligne Nîmes - Le Grau du Roi (avec arrêts en gare à Beauvoisin / Vauvert / Le Cailar / Aimargues).

En voiture

Autoroute A9 « La Languedocienne » : Montpellier (direction Nîmes) - Gallargues-le-Montueux (25 min) Orange - Nîmes - Gallargues-le-Montueux (47min).

Autoroute A54 : Arles / Nîmes puis A9 Nîmes / Gallargues-le-Montueux (36 min).

Depuis Marseille : A7 - E80 - A54 - A9 (sortie Gallargues-le-Montueux) (1h32).

Depuis Lyon : A7 puis A9 (sortie Gallargues-le-Montueux) (2h40).

Depuis Toulouse : A61 puis A9 (sortie Gallargues-le-Montueux) (2h37).

En bus
à bord de LIO, les transports régionaux

Ligne 132 : La grande-Motte / Le Grau-du-Roi / Nîmes

Ligne 133 : Le Cailar / Vauvert / Nîmes

Ligne 134 : Vauvert / Beauvoisin / Nîmes

https://lio.laregion.fr/

COEUR DE PETITE CAMARGUE
Office de Tourisme

Office de Tourisme Cœur de Petite Camargue

Place Ernest Renan - 30600 Vauvert
T. +33 (0)4 66 88 28 52
F. +33 (0)4 66 88 71 25
E-mail : accueil@otpetitecamargue.fr
Site : www.coeurdepetitecamargue.fr

Horaires d'ouverture

D'avril à octobre

Du mardi au vendredi de 09h00 à 12h30 et de 14h00 à 18h00 ainsi que les lundis et samedis de 09h00 à 12h30 et jusqu'à 13h00 en juillet et août.

Le reste de l'année

Du mardi au vendredi de 09h00 à 12h30 et de 13h30 à 17h30 ainsi que les lundis et samedis de 09h00 à 12h30.

Agenda

Site internet

COMMUNAUTE DE COMMUNES DE PETITE CAMARGUE

Pub Gazoline